СОЕДИНЕНИЕ AI С ВНУТРЕННЕЙ РЕЗЬБОЙ BSP

Резьба BSP параллельная



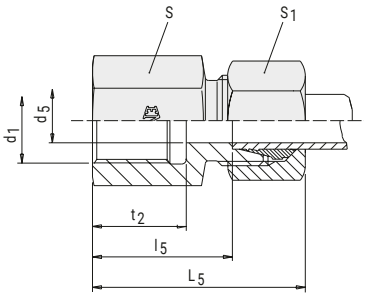

Серия PB	Внешний диаметр трубы	l_5	d_5	L_5	S	S_1	t_2	G	Артикул для заказа[1]			
									Соединение трубное в сборе[2]	PN (бар)	Корпус соединения трубного[3]	PN (бар)
L	6	19,0	4	34	14	14	12,0	G 1/8"	AI6LR18Z	315	XAI6LR18Z	315
	8	24,0	6	39	19	17	17,0	G 1/4"	AI8LR14Z	315	XAI8LR14Z	315
	10	25,0	8	40	19	19	17,0	G 1/4"	AI10LR14Z	315	XAI10LR14Z	315
	12	26,0	10	41	24	22	17,0	G 3/8"	AI12LR38Z	315	XAI12LR38Z	315
	15	31,0	12	46	27	27	20,0	G 1/2"	AI15LR12Z	315	XAI15LR12Z	315
	18	30,5	15	47	27	32	20,0	G 1/2"	AI18LR12Z	315	XAI18LR12Z	315
	22	35,5	19	52	36	36	22,0	G 3/4"	AI22LR34Z	160	XAI22LR34Z	160
	28	38,0	24	55	41	41	24,5	G 1"	AI28LR1Z	160	XAI28LR1Z	160
	35	41,0	30	63	55	50	26,5	G 11/4"	AI35LR114Z	160	XAI35LR114Z	160
	42	42,5	36	65	60	60	28,5	G 11/2"	AI42LR112Z	160	XAI42LR112Z	160
S	6	26,0	4	41	19	17	17,0	G 1/4"	AI6SR14Z	630	XAI6SR14Z	630
	8	26,0	5	41	19	19	17,0	G 1/4"	AI8SR14Z	630	XAI8SR14Z	630
	10	26,5	7	43	24	22	17,0	G 3/8"	AI10SR38Z	630	XAI10SR38Z	630
	12	26,5	8	43	24	24	17,0	G 3/8"	AI12SR38Z	630	XAI12SR38Z	630
	14	32,0	10	50	27	27	20,0	G 1/2"	AI14SR12Z	630	XAI14SR12Z	630
	16	31,5	12	50	27	30	20,0	G 1/2"	AI16SR12Z	630	XAI16SR12Z	630
	20	34,5	16	56	36	36	22,0	G 3/4"	AI20SR34Z	400	XAI20SR34Z	400
	25	37,5	20	62	41	46	24,5	G 1"	AI25SR1Z	400	XAI25SR1Z	400
	30	42,0	25	69	55	50	26,5	G 11/4"	AI30SR114Z	400	XAI30SR114Z	400
	38	43,5	32	74	60	60	28,5	G 11/2"	AI38SR112Z	400	XAI38SR112Z	400

[1] При обозначении материала трубных соединений из стали используется буква «Z» в конце артикула. Пример: XA4RLL**Z**. При заказе трубного соединения из нержавеющей стали используется буква «V». Пример: XA4RLL**V**

[2] Соединение поставляется в сборе с врезным кольцом и гайкой

[3] Корпус соединения поставляется без врезного кольца и гайки

[4] L5 — примерная длина с затянутой гайкой

$$\frac{\text{PN (бар)}}{10} = \text{PN (МПа)}$$